



VÝKAZ DOSAVADNÍHO A NOVÉHO STAVU ÚDAJŮ KATASTRU NEMOVITOSTÍ														
Dosavadní stav				Nový stav										
Označení pozemku parcelním číslem	Výměra parcely		Druh pozemku	Označení pozemku parcelním číslem	Výměra parcely		Druh pozemku	Typ stavby	Zpús. určení výměr	Porovnání se stavem evidence právních vztahů				Označení dílu
										Díl přechází z pozemku označeného v		Číslo listu vlastnictví	Výměra dílu	
	ha	m²	Způsob využití		ha	m²	Způsob využití	katastru nemovitostí		dřívější poz. evidenci	ha		m²	
903	2	57,80	lesní poz.	903/1	2	56,99	lesní poz.		2	903		558	2	56,99
				903/2		81	lesní poz.		2	903		558		81
906/3	4	82	orná p.	906/3		3,21	orná p.		2					
				906/18		1,61	orná p.		2	906/3		72		1,61
906/6	7	03	orná p.	906/6		4,72	orná p.		0					
				906/19		2,31	orná p.		0	906/6		503		2,31
906/7	17	39	orná p.	906/7		16,89	orná p.		0					
				906/20		50	orná p.		0	906/7		365		50
906/10	43	15	orná p.	906/10		42,18	orná p.		0					
				906/21		97	orná p.		0	906/10		9		97
906/11	1	23,98	orná p.	906/11	1	22,91	orná p.		0					
				906/22		1,07	orná p.		0	906/11		472		1,07
908	10	99	orná p.	908/1		10,49	orná p.		0	908		1		10,49
				908/2		50	orná p.		0	908		1		50
909	5	80	zahrada	909/1		2,35	zahrada		0	909		948		2,35
				909/2		3,45	zahrada		0	909		948		3,45
910	11	32	zahrada	910/1		9,27	zahrada		0	910		187		9,27
				910/2		2,05	zahrada		0	910		187		2,05
911/1	12	87	orná p.	911/1		12,85	orná p.		0					
				911/6		2	orná p.		0	911/1		255		2
	4	95,15			4	95,15								

GEOMETRICKÝ PLÁN pro rozdělení pozemků	Geometrický plán ověřil autorizovaný zeměměřický inženýr:		Stejnopis ověřil autorizovaný zeměměřický inženýr:	
	Jméno, příjmení: Ing. Vladimíra Brejchová		Jméno, příjmení: Ing. Vladimíra Brejchová	
	Číslo položky seznamu autorizovaných zeměměřických inženýrů: 2388		Číslo položky seznamu autorizovaných zeměměřických inženýrů: 2388	
	Dne: 19. února 2025 Číslo: 60/2025		Dne: 27. února 2025 Číslo: 54/2025	
	Náležitostmi a přesností odpovídá právním předpisům.		Tento stejnopis odpovídá geometrickému plánu v elektronické podobě uloženému v dokumentaci katastrálního úřadu.	
Vyhotovitel: SAGASTA s.r.o.  Novodvorská 1010/14 142 00 Praha 4 Číslo plánu: 1176-50/2024 Okres: Žďár nad Sázavou Obec: Hamry nad Sázavou Kat. území: Hamry nad Sázavou Mapový list: Nové Město n.Mor. 7-6/33,34 Dosaďním vlastníkům pozemků byla poskytnuta možnost seznámit se v terénu s průběhem navrhovaných nových hranic, které byly označeny předepsaným způsobem.	Katastrální úřad souhlasí s očíslováním parcel. Eva Vencovská KÚ pro Vysočinu, KP Žďár nad Sázavou PGP-225/2025-714 2025.02.26 10:26:56 +01'00'	Ověření stejnopisu geometrického plánu v listinné podobě.  		

Výkaz údajů o bonitovaných půdně ekologických jednotkách (BPEJ) k parcelám nového stavu

Parcelní číslo podle		Kód BPEJ	Výměra		BPEJ na dílu parcely	Parcelní číslo podle		Kód BPEJ	Výměra		BPEJ na dílu parcely
katastru nemovitostí	zjednodušené evidence		ha	m ²		katastru nemovitostí	zjednodušené evidence		ha	m ²	
906/3		73201	3	21		906/22		73201	1	07	
906/6		73201	4	72		908/1		73201	10	49	
906/7		73201	16	89		908/2		73201		50	
906/10		73201	42	18		909/1		73201	2	35	
906/11		73201	1	22	91	909/2		73201	3	45	
906/18		73201	1	61		910/1		73201	9	27	
906/19		73201	2	31		910/2		73201	2	05	
906/20		73201		50		911/1		73201	12	85	
906/21		73201		97		911/6		73201		2	

SEZNAM SOUŘADNIC (S-JTSK)

SOUŘADNICE PRO ZÁPIS DO KN

čb	Y	X	kk	poznámka
91-379	644331.48	1113908.98	3	sloupek plotu
91-380	644361.59	1113919.76	3	sloupek plotu
91-435	644685.58	1113867.21	3	dřevěný kolík
91-441	644741.95	1113845.04	3	kamenný mezník
556-553	644680.45	1113854.60	3	dřevěný kolík
556-2012	644624.33	1113896.35	3	dřevěný kolík
556-2160	644422.69	1113918.31	8	dřevěný kolík
556-2180	644417.54	1113922.29	3	barevná značka
569-310	644664.60	1113822.02	8	barevná značka
569-389	644585.79	1113902.83	8	dřevěný kolík
569-422	644550.57	1113905.63	8	dřevěný kolík
569-430	644542.71	1113910.01	8	dřevěný kolík
569-517	644471.47	1113918.09	8	dřevěný kolík
569-631	644419.62	1113914.65	8	dřevěný kolík
569-658	644400.71	1113902.40	8	barevná značka
569-676	644385.77	1113884.75	8	sloupek plotu
569-777	644310.97	1113897.83	8	dřevěný kolík
613-2	644687.19	1113869.84	3	kamenný mezník
1	644718.92	1113855.47	3	dřevěný kolík - bod ohrožen
2	644718.58	1113854.68	3	dřevěný kolík - bod ohrožen
3	644685.31	1113866.55	3	dřevěný kolík - bod ohrožen
4	644639.15	1113885.32	3	dřevěný kolík - bod ohrožen
5	644626.20	1113890.59	3	dřevěný kolík - bod ohrožen
6	644595.74	1113899.34	3	dřevěný kolík - bod ohrožen
7	644585.67	1113901.07	3	dřevěný kolík - bod ohrožen
8	644548.32	1113907.98	3	dřevěný kolík - bod ohrožen
9	644512.35	1113913.40	3	dřevěný kolík - bod ohrožen
10	644504.47	1113914.16	3	dřevěný kolík - bod ohrožen
11	644476.50	1113915.78	3	dřevěný kolík - bod ohrožen
12	644431.30	1113917.30	3	dřevěný kolík - bod ohrožen
13	644412.60	1113916.45	8	dřevěný kolík - bod ohrožen
14	644376.37	1113913.20	8	dřevěný kolík - bod ohrožen
15	644332.88	1113907.93	3	dřevěný kolík - bod ohrožen
16	644329.27	1113907.78	8	dřevěný kolík - bod ohrožen
17	644591.06	1113900.14	8	dřevěný kolík - bod ohrožen
18	644545.62	1113908.39	8	dřevěný kolík - bod ohrožen
19	644476.09	1113915.79	8	dřevěný kolík - bod ohrožen
20	644421.47	1113916.85	8	dřevěný kolík - bod ohrožen
21	644333.63	1113908.02	8	dřevěný kolík - bod ohrožen

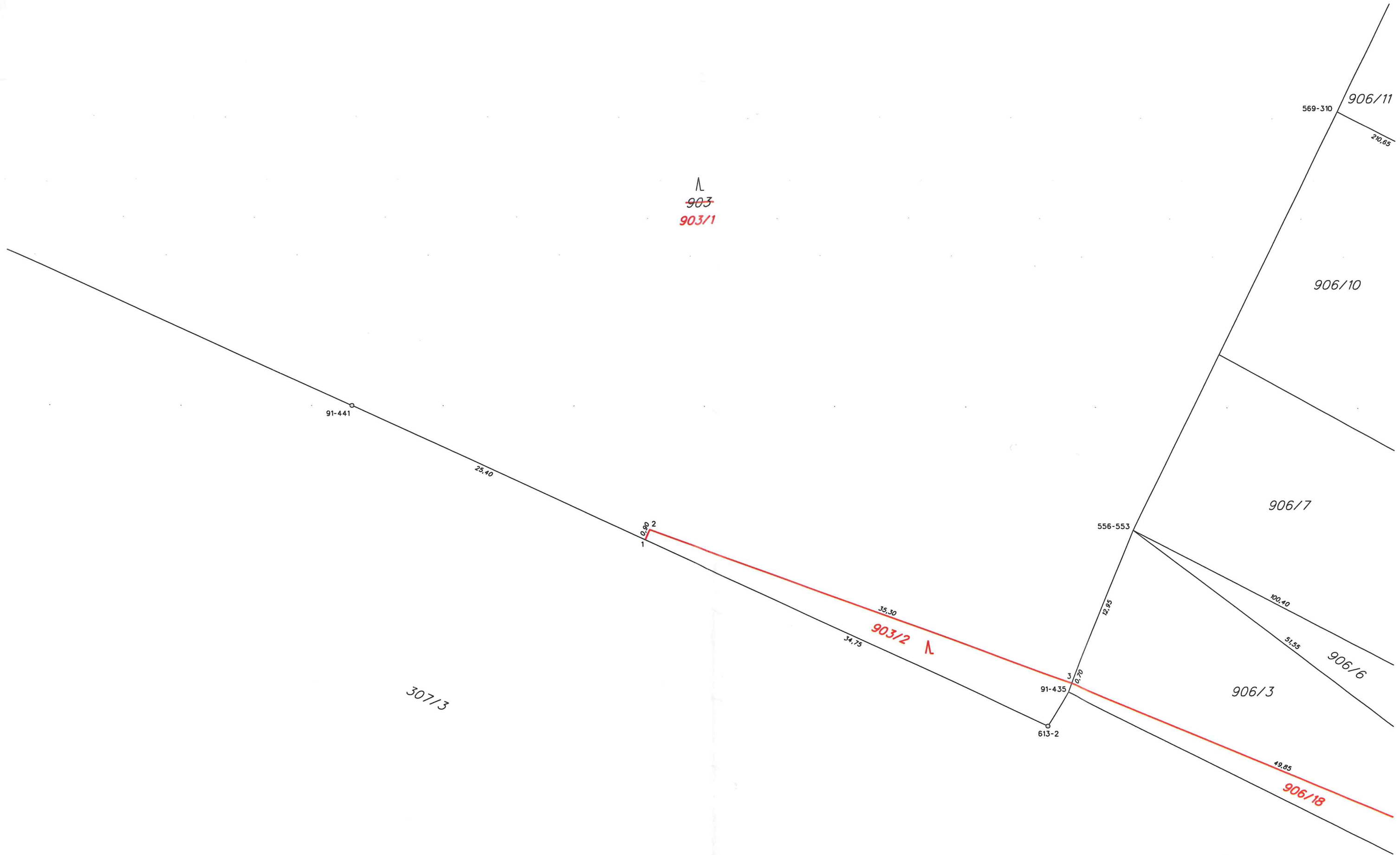

Λ
~~903~~
903/1

569-310 906/11
210,85

906/10

906/7

906/6

906/3

906/18

307/3

91-441

25,40

1 2
0,90

35,30

903/2 Λ

34,75

556-553

12,95

100,40

51,55

91-435

3 0,70

613-2

49,85

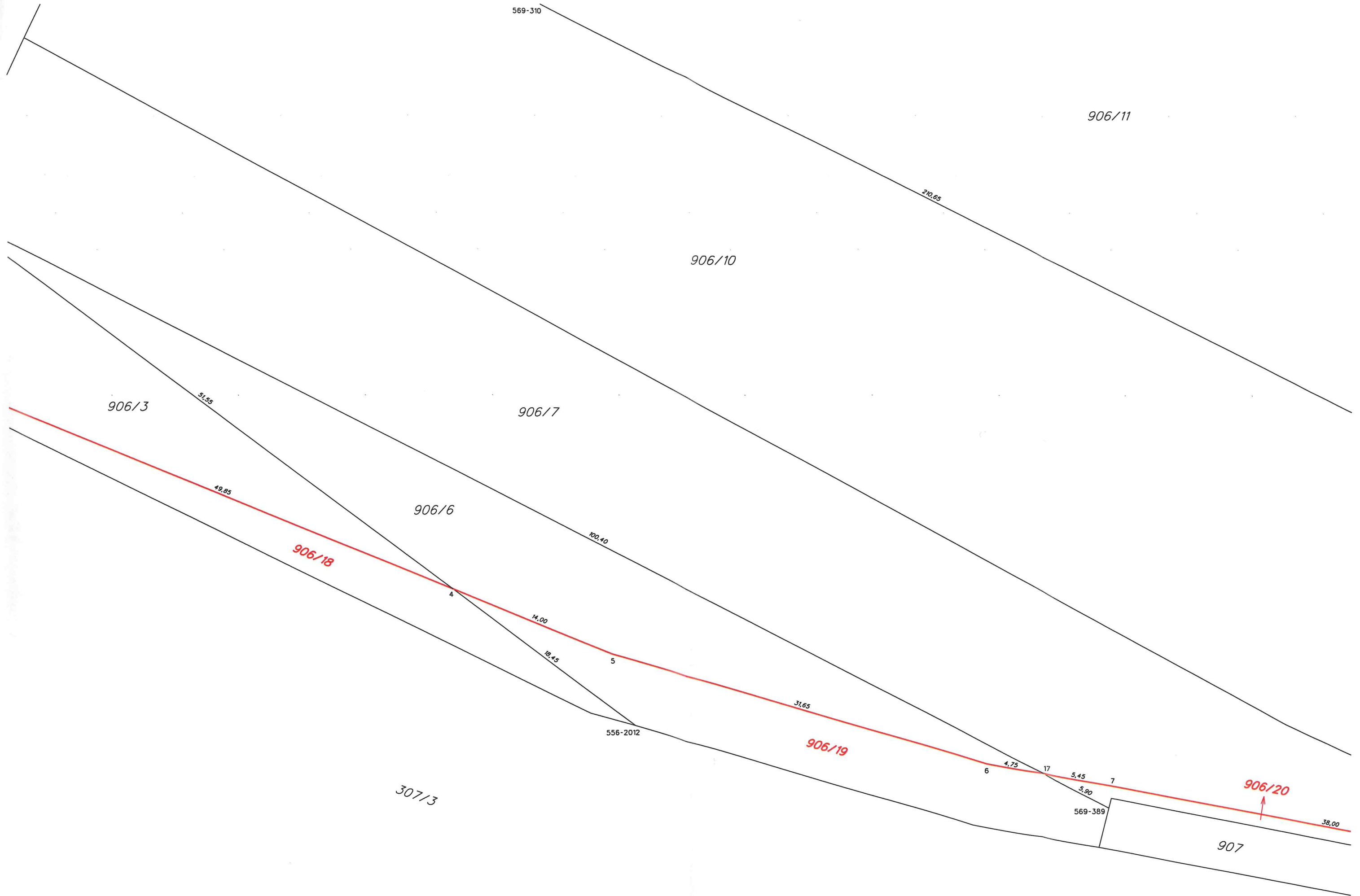

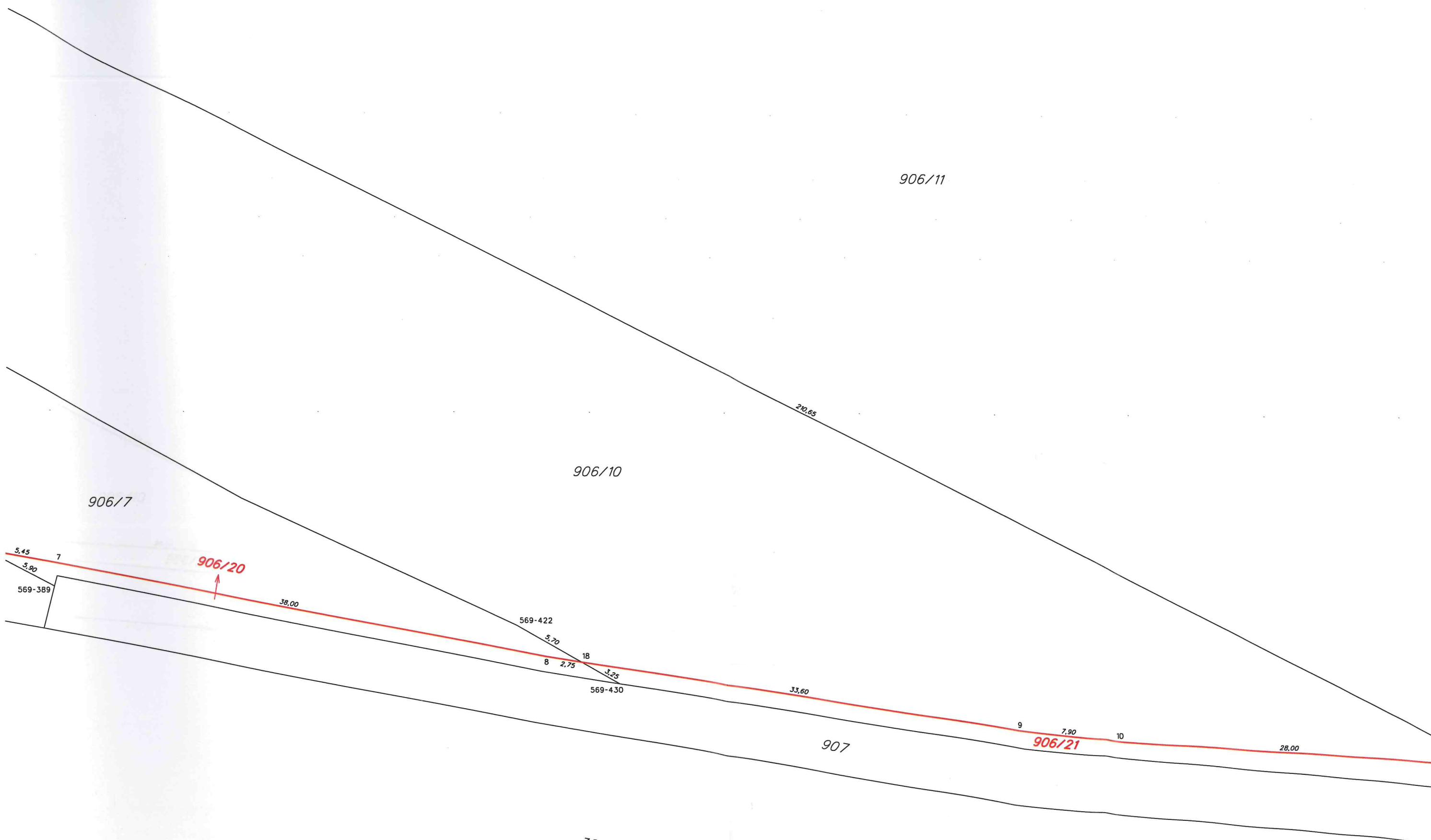

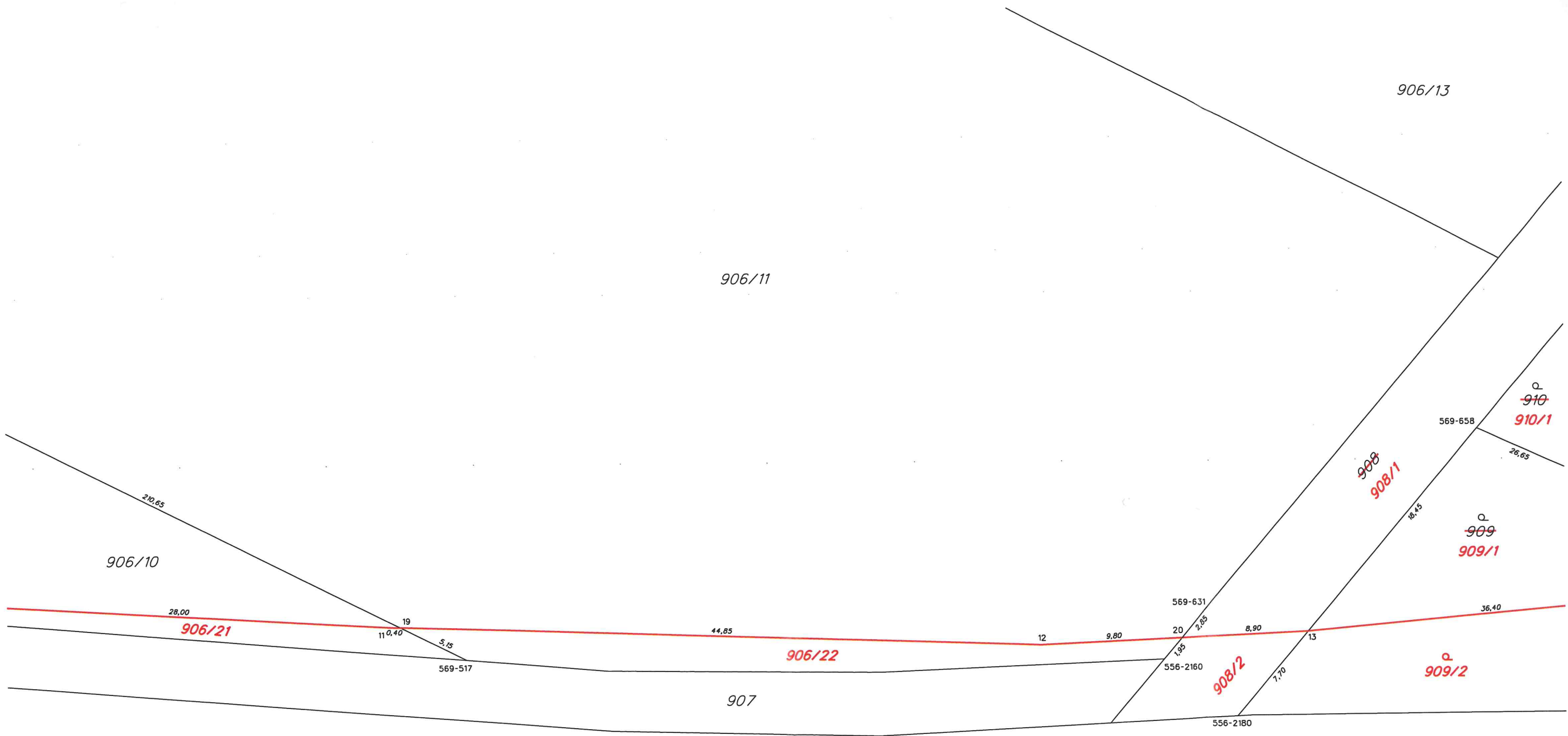

307/3

